



Prefeitura Municipal de Céu Azul

ESTADO DO PARANÁ

LEI Nº 174/98

SÚMULA: DESAFETA BEM PÚBLICO DE USO COMUM PARA BEM DE USO DOMINIAL E DÁ OUTRAS PROVIDÊNCIA.

A Câmara Municipal de Céu Azul, Estado do Paraná, aprovou e eu Prefeito Municipal, sanciono a seguinte Lei:

Art. 1º - Fica desafetado da categoria de bem público de uso comum para bem de uso dominial do Município, o trecho da Rua Manaus, compreendido entre as Ruas: Belém e Goiânia, quadras 53 e 54.

Parágrafo Único - Fazem parte integrante da presente Lei o Memorial Descritivo e o Mapa.

Art. 2º - A desafetação de que trata o artigo 1º, será destinada para implantação de empresa comercial ou industrial.

Art. 3º - Esta Lei entra em vigor na data de sua publicação, revogadas as disposições em contrário.

GABINETE DO PREFEITO MUNICIPAL DE
CÉU AZUL, em 13 de maio de 1998.

ROGÉRIO FELINI PASQUETTI
PREFEITO MUNICIPAL

PUBLICADA NO JORNAL

O Paraná
DIA: 15-5-98
PÁGINA: 38

MEMORIAL DESCRITIVO

MEMORIAL DESCRITIVO REFERENTE A PARTE DESAFETADA DA RUA MANAUS ENTRE AS QUADRAS Nºs 53 e 54, SITUADA NO PERÍMETRO URBANO DE CÉU AZUL, CIDADE DE CÉU AZUL, COMARCA DE MATELÂNDIA, ESTADO DO PARANÁ.

ÁREA: 700,00 M².

LIMITES E CONFRONTAÇÕES

- NORDESTE** POR UMA LINHA RETA E SECA MEDINDO 35,00 METROS, CONFRONTANDO COM O LOTE Nº 01 DA QUADRA Nº 54.
- SUDESTE** POR UMA LINHA RETA E SECA MEDINDO 20,00 METROS CONFRONTANDO COM O LOTE Nº 01 DA QUADRA Nº 54.
- SUDOESTE** POR UMA LINHA RETA E SECA MEDINDO 35,00 METROS CONFRONTANDO COM O LOTE Nº 05 DA QUADRA Nº 53.
- NOROESTE** POR UMA LINHA RETA E SECA MEDINDO 20,00 METROS CONFRONTANDO COM A RUA CURITIBA.

EXPEDIDA EM, 30 DE ABRIL DE 1998.

João Yasuji Sakai
Engº Civil CREA 21735 D
Assessor de Planejamento

MAP REFERENTE A PARTE DESAFETADA DA RUA MANAUS ENTRE AS QUADRA N^os 53 E 54 CITUADA NO PERIMETRO URBANO DE CÉU AZUL COMARCA DE MATELANDIA ESTADO DO PARANA.

RESP. TECNICO

João Yasuji Sakai
 Eng^o (T-11) CREA 21735 D
 Assessor de Planejamento

PROPRIETARIO



AREA
700.00 m²

DESENHO
TORRES

ESCALA
1/2500

DATA
27/04/98

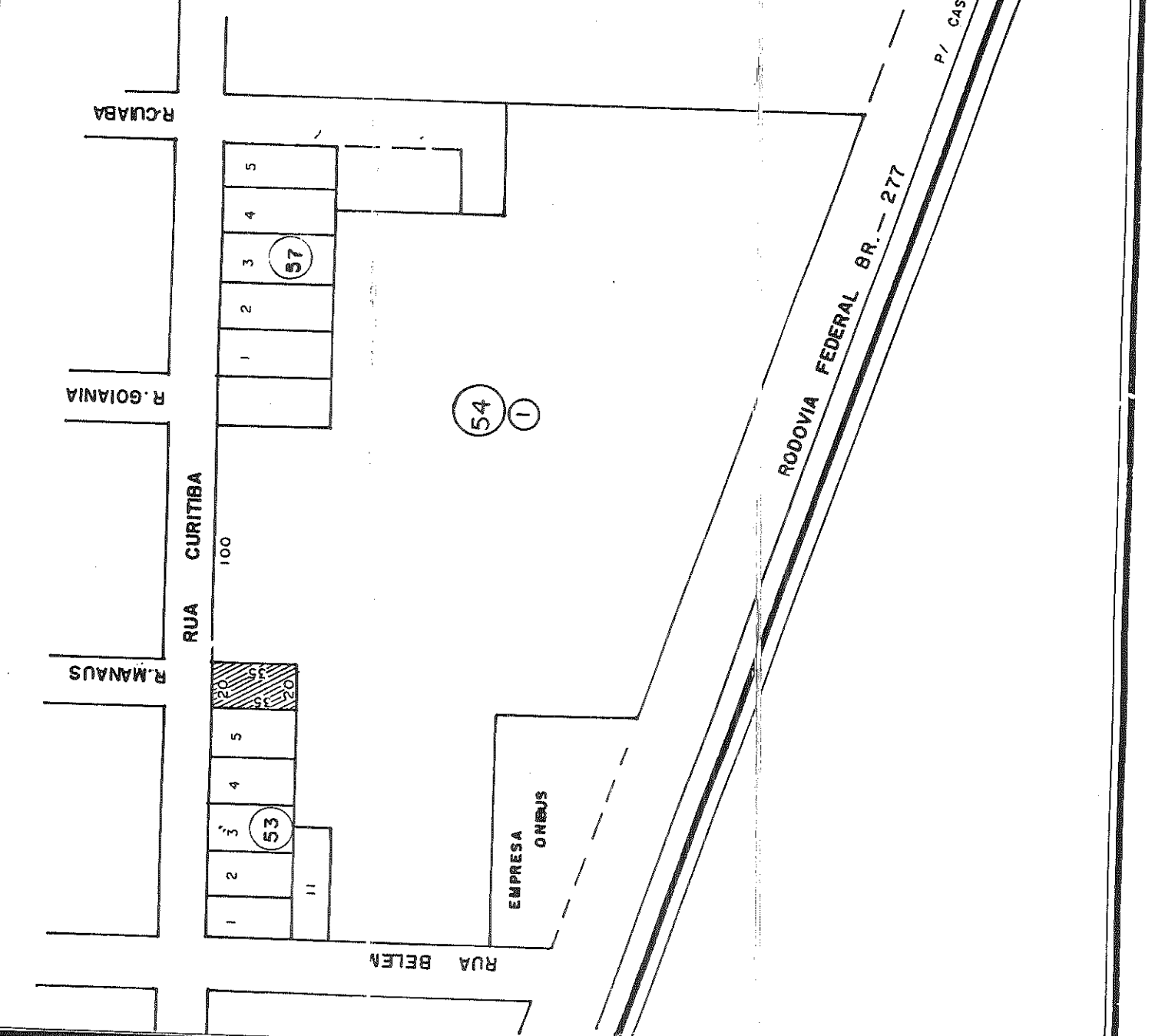

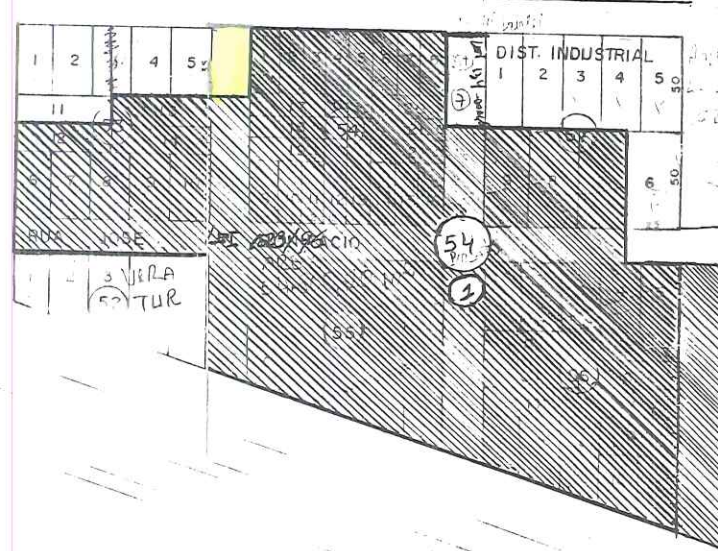
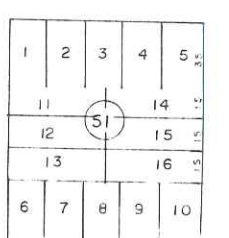
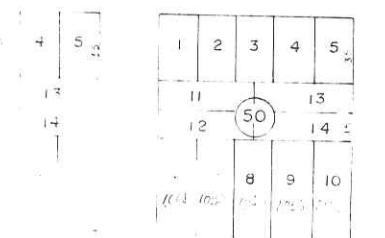
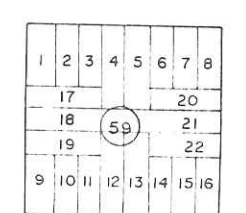
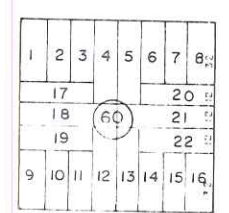
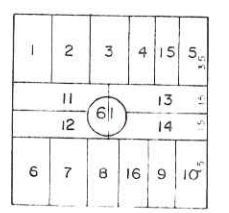
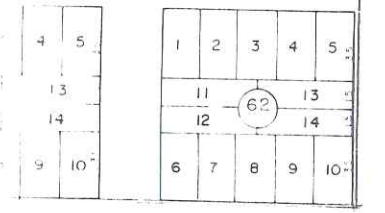
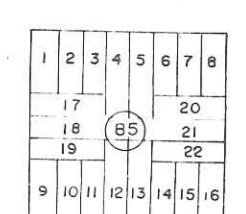
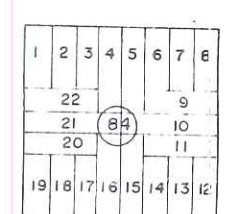
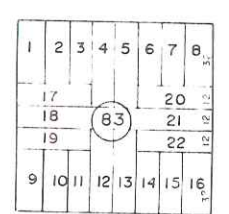
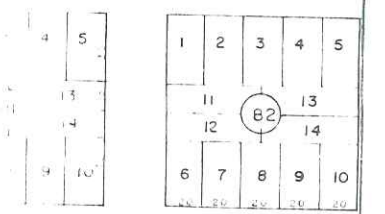
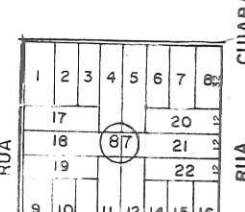
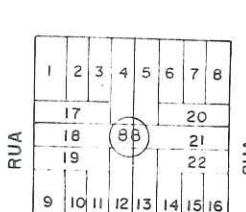
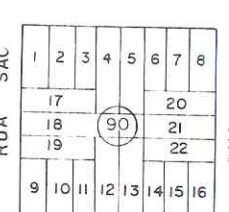
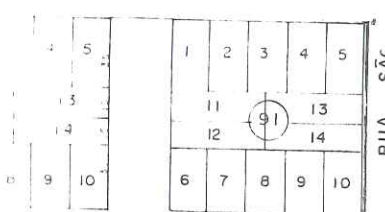
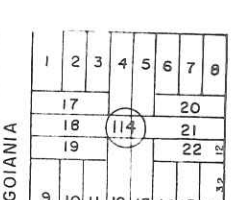
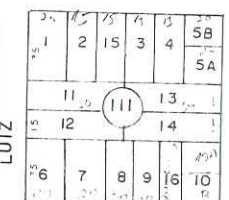
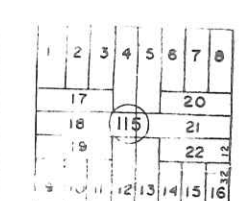
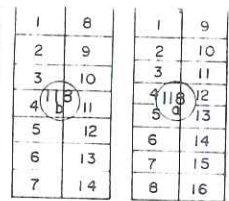
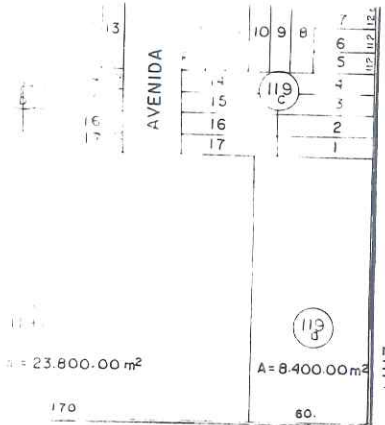

70 DT

CASCADEL